RANGER RAPTOR 2022

FORD ***PERFORMANCE***

DESEMPEÑO

- MOTOR 2.0L BI-TURBO DIÉSEL PANTHER I4 CON 210HP Y 369 LB-PIE DE TORQUE
- AMORTIGUADORES DE ALTO DESEMPEÑO FOX® RACING SHOX
- SUSPENSIÓN DEPORTIVA ÚNICA DE RANGER RAPTOR
- TERRAIN MANAGEMENT SYSTEM CON 6 MODOS DE MANEJO (NORMAL, SPORT, PASTO/GRAVA/NIEVE, LODO/ARENA, ROCA Y MODO BAJA EXCLUSIVO DE RANGER RAPTOR)
- TRACCIÓN 4X4
- TRANSMISIÓN AUTOMÁTICA DE 10 VELOCIDADES

FORD ***PERFORMANCE***

CONOCE MÁS

ASISTENCIA

- FRENADO AUTÓNOMO DE EMERGENCIA
- SISTEMA DE PRESERVACIÓN DE CARRIL
- CÁMARA DE REVERSA CON SENSORES
- CONTROL DE CRUCERO

RAPTOR
RANGER
RAPTOR

FORD PERFORMANCE

EXTERIOR

- FAROS CON NIVELACIÓN, APAGADO Y ENCENDIDO AUTOMÁTICO
- FAROS DE NIEBLA LED
- PARRILLA EN NEGRO EXCLUSIVA DE RAPTOR
- LUZ DE CONDUCCIÓN DIURNA (DRL)

RINES DE 17 PULGADAS (LLANTAS 285/70R17)

FORD PERFORMANCE

CONOCE MÁS

SEGURIDAD

- 7 BOLSAS DE AIRE (FRONTALES, LATERALES, TIPO CORTINA PARA CONDUCTOR Y PASAJERO Y DE RODILLA PARA CONDUCTOR)
- ALARMA PERIMETRAL
- CINTURONES DE SEGURIDAD DE TRES PUNTOS, AJUSTABLES CON PRETENSORES Y RETRACTORES

RAPTOR
FORD
AAT 800

CONOCE MÁS

CONECTIVIDAD

SYNC® 3 CON PANTALLA TÁCTIL DE 8 PULGADAS, APPLINK®, APPLE CARPLAY® Y ANDROID AUTO®

FORDPASS® CONNECT CON WI-FI HOTSPOT

SISTEMA DE AUDIO CON 6 BOCINAS

CONOCE MÁS

CONFORT

VOLANTE FORRADO EN PIEL ÚNICO DE RAPTOR

ASIENTOS DELANTEROS INDIVIDUALES ÚNICOS PARA RAPTOR CALEFACTABLES

TAPETES DELANTEROS Y TRASEROS PREMIUM

AIRE ACONDICIONADO CON CONTROL AUTOMÁTICO DE TEMPERATURA DE DOBLE ZONA

ESPEJO RETROVISOR ELECTROCRÓMICO CON ATENUACIÓN AUTOMÁTICA

LIMPIAPARABRISAS CON SENSOR DE LLUVIA

CONOCE MÁS

ACCESORIOS

PROTECTOR DE MEDALLÓN

SE INTEGRA A LA BARRA ANTIVUELCO, PROTEGE MEDALLÓN DE POSIBLES IMPACTOS AL TRANSPORTAR CARGA.

BARRA ANTIVUELCO (ROLL BAR)

DE MATERIAL RESISTENTE, DISEÑO ACORDE A LA CABINA. REALZA LA APARIENCIA DEL VEHÍCULO.

MOLDURAS LATERALES

MATERIAL RESISTENTE REALZANDO APARENCIA DE VEHÍCULO.

CUBIERTA DE CAJA

CUBIERTA SUAVE DE CAJA. DE MATERIAL RESISTENTE Y DE FÁCIL MANEJO.

DIMENSIONES

LARGO TOTAL (MM)	5,398
ALTURA TOTAL (MM)	1,873
ANCHO SIN ESPEJOS (MM)	2,028
ANCHO CON ESPEJOS (MM)	2,180
DISTANCIA ENTRE EJES (MM)	3,220
LARGO DE CAJA (MM)	1,549
DISTANCIA AL SUELO (MM)	283
CAPACIDAD DE VADEO (MM)	850
ÁNGULO DE ENTRADA (GRADOS)	32.5
ÁNGULO DE SALIDA (GRADOS)	24

CONOCE MÁS

COLORES

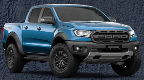

AZUL PERFORMANCE

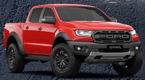

ROJO RACING

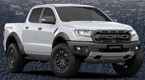

BLANCO NIEVE

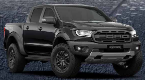

NEGRO OBSIDIANA

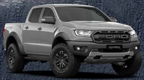

GRIS CONQUER

FORD MOTOR COMPANY SE RESERVA EL DERECHO DE MODIFICAR EN SUS PRODUCTOS: ESPECIFICACIONES TÉCNICAS, OPCIONES DE EQUIPAMIENTO, COMBINACIONES DE ACCESORIOS Y COLORES, EN CUALQUIER MOMENTO, SIN INCURRIR EN RESPONSABILIDAD ALGUNA. LA PRESENTE FICHA TÉCNICA NO INCLUYE INFORMACIÓN RELATIVA A CAMBIOS DE PRODUCTO, INCORPORACIÓN DE OPCIONES, REQUERIMIENTOS DE ORDENAMIENTO O LIMITACIONES DE DISPONIBILIDAD QUE HAYAN SUCEDIDO POSTERIORMENTE A LA PUBLICACIÓN DEL MISMO. CONSULTA A TU DISTRIBUIDOR FORD MÁS CERCANO PARA OBTENER INFORMACIÓN ACTUALIZADA. LAS IMÁGENES SON MERAMENTE ILUSTRATIVAS.

CONOCE MÁS